

Datatransfer 2: Guía de usuario

1. Instalación de la aplicación:

Descargue el archivo "Datatrasfer2.exe" de la siguiente dirección Web:

<https://felixcancolombia.com/wp-content/uploads/2021/07/DATATRANSFER-2.zip>

Descomprima la carpeta y ejecútelo, siga los pasos que le indica el asistente para realizar la instalación de la aplicación.

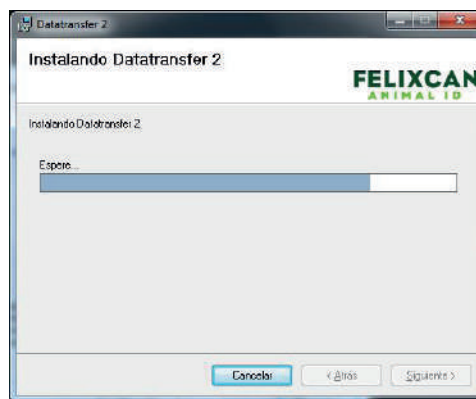
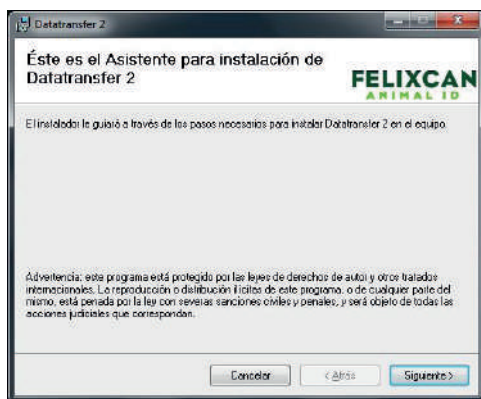

Antes de finalizar la instalación de la aplicación se iniciará otro asistente (en inglés) para la instalación de los drivers del lector.

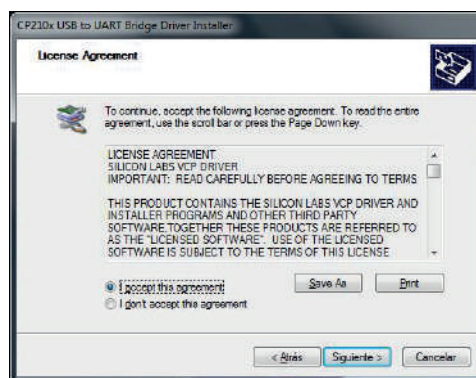
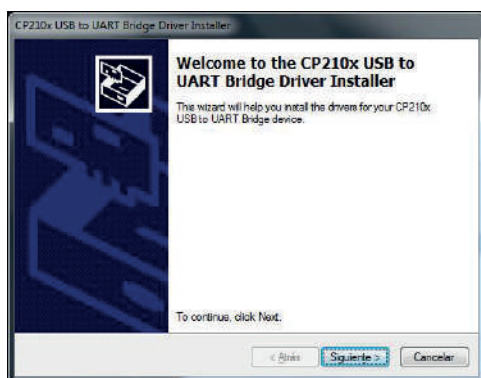

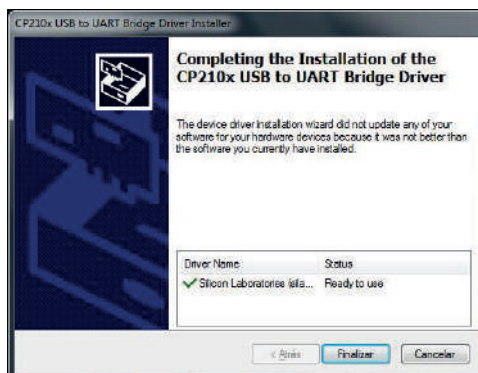

Una vez que finalice este asistente la instalación habrá finalizado.

2. Inicio de la aplicación:

Al ejecutar la aplicación Datatransfer2 aparecerá un icono en el área de notificaciones (junto al reloj).

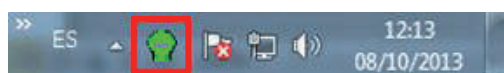

Cuando se conecta el lector al ordenador mediante USB, en la pantalla aparecerá la siguiente notificación indicando que el lector ha sido conectado. La aplicación le informará del mismo modo cuando el lector se desconecte. A continuación encontrará un ejemplo de las notificaciones mostradas:

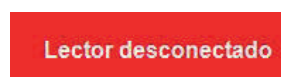
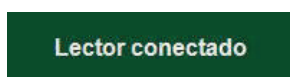

3. Trabajando con la aplicación:

Para acceder a las distintas opciones que ofrece la aplicación haga clic con el botón derecho del ratón sobre el icono situado en el área de notificaciones. Se mostrará el menú como aparece en la siguiente imagen:



Las opciones de las que dispone son las siguientes:

- **Idioma:** Permite cambiar el idioma de la aplicación. Las opciones son español, inglés, francés y alemán.
- **Mostrar 23 dígitos (Sólo para FX-Pet):** Con esta opción activada, al recibir una lectura, se recibirá con los 23 dígitos que componen el microchip (esta opción tiene su uso principal en trabajos con équidos). En caso de estar desactivada las lecturas se reciben con 15 dígitos.

Transpondedor leído
999002013082002

Transpondedor leído
10000000999002013082002

- **Notificar lecturas recibidas:** Si esta opción está activada la aplicación muestra una ventana de notificación cada vez que se recibe una lectura.

Transpondedor leído
999002013082002

- **Enviar datos a la aplicación activa:** Manda las lecturas recibidas a la aplicación que tenga el cursor en ese momento. Por ejemplo, si desea que las lecturas se escriban en un documento de texto tiene que abrir el editor de texto y, siendo ésta la aplicación activa, las lecturas recibidas se escribirán directamente en ese archivo. A continuación se muestra un ejemplo de una lectura recibida y transmitida a una hoja de Excel.

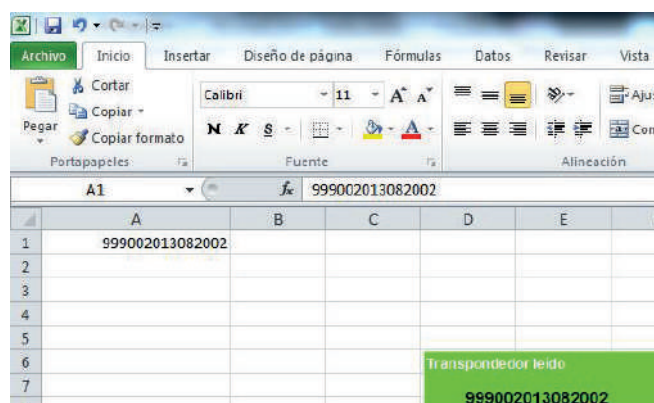

- **Inicio automático con Windows:** Al estar esta opción activada la aplicación se iniciará sola al encender el ordenador.
- **Acerca de Datatransfer 2.0:** Muestra datos acerca de la versión del programa y además datos de contacto de Felixcan.
- **Salir:** Cierra la aplicación.